

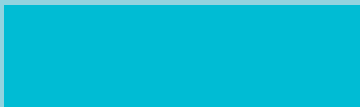

ESTAMOS CONTIGO

*Porque el compromiso
genera compromiso*

PROPUESTA DE COLABORACIÓN
FF Las Palmas Federados



COMPROMISO
EMPRESAS | **asisa**

Este documento es navegable.

Pasa páginas con las flechas que verás en extremos laterales del documento.

Muévete por los apartados de cada capítulo a través del menú superior de cada página.

Además, encontrarás iconos que te permitirán explorar e indagar en aquellos aspectos que sean de tu interés con solo hacer clic:



Navega descubriendo aquello que más te interese



Accede a un mayor detalle de la información



Regresa a la página de origen



Vuelve al índice principal siempre que quieras



Explora nuestra propuesta navegando a través del índice:

Asisa Grandes Cuentas

1. **Bienvenida del Presidente**
2. **Conócenos**
 - Nuestro Grupo
 - Asisa en cifras
 - Red asistencial
 - Valor seguro Asisa Grandes Cuentas

Nuestra Propuesta

1. Producto
2. Condiciones económicas
3. Condiciones de contratación
4. Las mejores coberturas

Compromisos

1. Calidad asistencial y de servicio: nuestra prioridad
2. Sencillez para ti y tus empleados
3. Soluciones digitales

Como empresa, sabemos lo importante que es para ti tener empleados comprometidos.
En Asisa Empresas **nos queremos comprometer con vosotros**



IR AL INDICE

Asisa Grandes Cuentas

Ir a:

1. Bienvenida del Presidente
2. Conócenos
 - Nuestro Grupo
 - Asisa en cifras
 - Red asistencial
 - Valor seguro Asisa Grandes Cuentas



“Como presidente de asisa, deseo transmitir la relevancia que supone para nosotros dar un servicio excepcional y nuestra ilusión por convertirnos en sus socios de salud”

Me gustaría agradecerles, en primer lugar, la oportunidad que nos brindan de presentar esta propuesta y optar a convertirnos en su socio de Salud.

Estamos convencidos que lograremos alcanzar, con altas cotas de éxito y satisfacción, los retos que nos marquemos. Desde asisa queremos ser parte de esos éxitos y estaríamos encantados de ayudarles a afrontar los grandes hitos que se plantean en el mundo de la Salud, y para ello hemos adoptado las siguientes medidas:

- Hemos seleccionado un equipo de profesionales de gran talento y especialización.
- Integrados en el equipo están, como no puede ser de otra forma, nuestra Dirección de Empresas garantizando la interlocución directa y cercana que esperamos.
- Hemos dimensionado y seleccionado un equipo que responde a los requerimientos actuales. No obstante, estamos convencidos de que tenemos un gran futuro por delante y queremos acompañarles en su estrategia de crecimiento, así que seguiremos invirtiendo en personas, tecnología y recursos.
- Estaremos muy atentos a sus necesidades, escucharemos todas las inquietudes que puedan tener, y les diremos las cosas tal y como son, evitando sorpresas y anticipando los riesgos y todos aquellos aspectos clave que afectan a la relación que esperamos pronto iniciar con ustedes.

A continuación, encontrarán el documento de propuesta que hemos preparado para ustedes, con la intención de reflejar nuestras capacidades, además de nuestro entusiasmo por esta colaboración.

Quiero reiterarles mi absoluto compromiso y el de toda mi casa por trabajar a fondo en esta colaboración. Somos conscientes de que, como socios, jugaremos un papel fundamental en la generación de confianza, tanto para ustedes como sus colaboradores.

Tenemos un gran futuro por delante, complejo, sin duda, pero lleno de oportunidades.

Muchas gracias de nuevo por la confianza depositada en nosotros.

Francisco Ivorra
Presidente asisa



Un mundo de salud a tu servicio

Asisa pertenece a la mayor cooperativa sanitaria española y europea con más de 40 años de experiencia y capital cien por cien español. Somos un **grupo empresarial sin ánimo de lucro**, que reinvierte todos sus beneficios en mejorar su red asistencial, formar a sus profesionales y garantizar que sus clientes reciben la mejor atención.



MISIÓN

Garantizar una **medicina privada de calidad** a un precio razonable.



VISIÓN

Buscar la **excelencia** en la atención para lograr la **satisfacción** de nuestros clientes.



VALOR

Ser fiel a nuestros principios: **Salud, Confianza, Seguridad y Profesionalidad.**

Conoce más a través de los siguientes enlaces:



Conoce más

Somos el **grupo de salud privado en España más completo**: Conoce nuestras compañías y áreas de actividad



Conoce más

Somos una **cooperativa con más de 9.000 médicos socios y 54.000 médicos colaborando a tu servicio**: asisa en cifras



Conoce más

Sabemos que la mejor forma de atenderte es **ser nosotros quiénes te prestamos la atención**



Conoce más

Queremos contarte más cosas. El **valor seguro de Asisa Empresas**



Nuestro grupo integra líneas de negocio especializadas en seguros Vida y No Vida, amplia red asistencial, empresa de tecnología y fundación, entre otras.



Entra a formar parte del **Grupo de Salud privado más completo en España**

Descubre nuestra actividad



Clic aquí

Ver video



Contraseña: Asisaggcc



Con la tranquilidad de tener a más de **50.000 médicos a tu servicio**

accede a las cifras de desempeño de negocio y social a través de nuestra memoria anual haciendo clic [aquí](#)



El cuadro médico de Asisa es uno de las más amplios del sector privado en España y, sin duda, el que ofrece una **mayor capilaridad**

18 + 282

Hospitales propios

Hospitales concertados

35 + 1000

Centros médicos propios

Centros médicos concertados

57 + 1.816

Clínicas dentales propias

Clínicas dentales concertadas

356 Laboratorios análisis clínicos

56.028 Puntos de consulta física disponibles

1.387 Municipios con presencia Asisa

145 Oficinas y agencias locales repartidas por España

1.425 Millones de euros de facturación

2,9 Millones de Asegurados

12,8 Millones de consultas médicas

4,6 Millones de consultas médicas en centros propios

150.000 Ingresos hospitalarios

239.000 Intervenciones quirúrgicas

4,9 Millones pruebas diagnósticas



Distribución de clientes y centros del grupo asisa

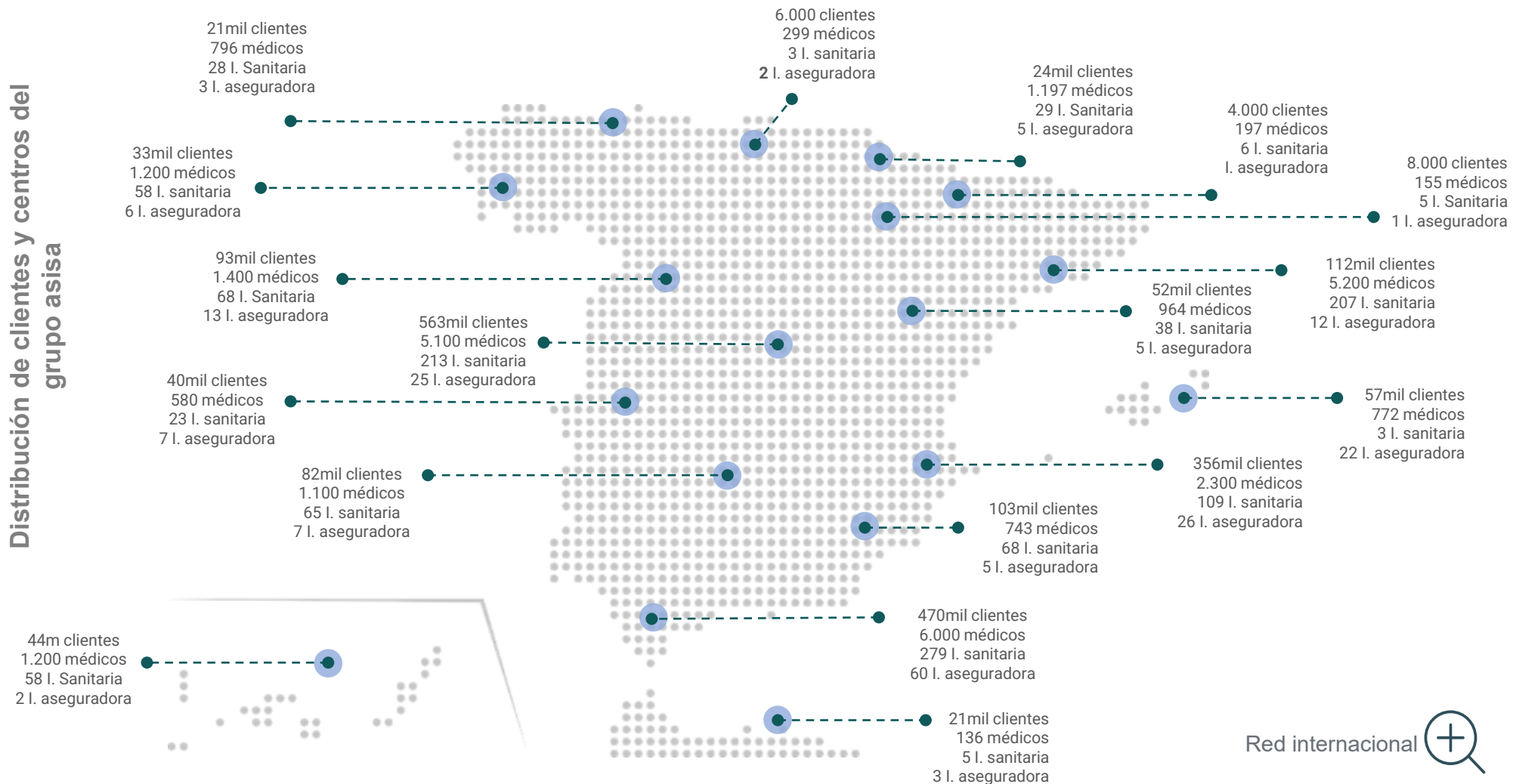

Red internacional

* **Infraestructura sanitaria:** hospital, hospital día, Centros médicos, laboratorios, clínicas dentales propias, clínicas dentales red

* **Infraestructura aseguradora:** agencias locales, consultorio empresa grupo, consultorio propio, corredurías, delegación, delegación comercial, subdelegación Asisa, subdelegación concertada



Más de 7.000
colectivos en
toda España ya
confían en Asisa
Grandes
Cuentas

Asisa Grandes Cuentas, es la dirección especializada de Asisa para dar una respuesta acorde al mundo corporativo. Con un equipo de **profesionales especializados en salud**, dedicados con carácter exclusivo al servicio de las Grandes Cuentas.

Somos especialistas en Corporate, Grandes Clientes y Colectivos, así como en promover acuerdos de distribución en Banca Seguros y Grandes Redes.

Ofrecemos **asesoramiento a la empresa en todos los momentos clave de nuestra relación**, desde la elección del modelo de contratación más idóneo, la configuración y diseño del producto a medida, tanto en cobertura como en condiciones, y todo ello, con el único fin de ofrecer el mejor modelo de aseguramiento a nuestro cliente empresa.

En Asisa Empresas hemos adquirido un gran compromiso con las Empresas, Organizaciones e Instituciones, **pudiendo aportar la mejor solución en tu producto de salud**.

¿Por qué Asisa Empresas?

- Tendrás niveles de servicio exclusivos.
- Serás parte de la cartera de colectivos más fidelizada del mercado de Salud.
- Te ofrecemos la máxima flexibilidad en las revisiones de primas.
- Nos ocupamos del desarrollo tecnológico necesario desde el primer día.



IR AL INDICE

Nuestra propuesta

Ir a:

1. Producto
2. Condiciones económicas
3. Condiciones de contratación
4. Las mejores coberturas



Productos exclusivos adaptados a vuestras necesidades

Desde Asisa Empresas trabajamos por ofrecerte la mejor propuesta de colaboración con las **más amplias coberturas**:

 **ASISA SALUD**
seguro de **asistencia sanitaria** con cobertura completa

 **SEGURO DE FALLECIMIENTO POR ACCIDENTE** cubierto con un **capital de indemnización de 6.010,12€**

 **ASISTENCIA EN VIAJES**
Siéntete **como en casa** en tus desplazamientos

 [Conoce más](#)



Conoce más

Descubre nuestra oferta económica personalizada y única



Conoce más

Consulta el detalle de las condiciones de contratación

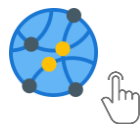

Conoce más

Siéntete tranquilo con las coberturas incluidas



Conoce nuestras primas

- La prima especificada no incluye impuestos legalmente repercutibles. Cada recibo lleva un recargo del 0,15525% dirigido al Consorcio de Compensación de Seguros.
- La duración del contrato será hasta el 31 de diciembre de 2025 prorrogándose anualmente en cada una de las renovaciones sucesivas.
- **La presente oferta es válida hasta 31/12/2025.**



ASISA SALUD

Prima asegurada:

00 -04 años.-	51,72€ /mes.
05-19 años.-	44,06€/mes.
20-24 años.-	47,47€/mes.
25-44 años.-	54,06€/mes.
45-54 años.-	67,28€/mes.
55-59 años.-	89,91€/mes.
60-64 años.-	130,77€/mes.
65 o mas.-	170,69€/mes.

Se incluye seguimiento de embarazo, asistencia al parto. Incluye asistencia a consultas de Ginecología, ecografías. No incluido el ingreso por parto.



Las mejores condiciones para Junta Directiva Federación Futbol de Las Palmas.

¿Quién es el tomador del seguro?

Federación Futbol de las Palmas, cada Federado que contrate.

¿A quién va dirigido?

FF de las Palmas

¿Qué tipo de colectivo?

Abierto

¿Cuál es la edad máxima de contratación?

65 años



Conoce nuestras cláusulas de
contratación vinculadas

- Con cuestionario de salud
- Carencias Estandar
- Sin copago



Te ofrecemos las mejores coberturas

Somos expertos en Salud. Ponemos a tu disposición las mejores coberturas.



Asistencia básica

Medicina General
Pediatría y Puericultura
hasta 14 años
Enfermería

Asistencia domiciliaria
Urgencias domiciliarias y
ambulatorias en centros
médicos

Servicio de ambulancia
(incluye UVI móvil y regreso
al domicilio)



Especialidades médicas y pruebas diagnósticas

Todas las especialidades: ginecología y obstetricia, cardiología, traumatología, dermatología, neurología, oftalmología, oncología, urología, psiquiatría, etc

Pruebas diagnósticas: análisis clínicos, radiología, ecografía, electrocardiograma, mamografía,...



Técnicas especiales de tratamiento

Láser quirúrgico,
oxigenoterapia,
rehabilitación, diálisis,
quimioterapia y radioterapia,
etc ...



Hospitalización

Médica, Quirúrgica,
Obstétrica, Pediátrica.
Psiquiátrica (máx. 50 días),
UVI/UCI...



Trasplantes



Prótesis e implantes

Esqueléticas internas;
Valvulares cardiacas;
Prótesis de mama;
Prótesis testicular



Conoce todas nuestras coberturas



Coberturas que marcan la diferencia (I)



En Asisa Empresas te ofrecemos coberturas diferenciales en el mercado y de alto valor para tus equipos.



Ambulancia
sin límite de
kilómetros



Oncología:
**Radioterapia de
intensidad
modulada**



Hemodiálisis
para procesos
agudos y
crónicos



**Braquiterapia
prostática, y
Láser Verde** *para el
tratamiento de
hiperplasia benigna
de próstata*



**Simetrización de
la mama
contralateral tras
mastectomía por
neoplasia**



**Cápsula
endoscópica
incluida**



**Test de ADN
fetal en sangre
materna** *para el
diagnóstico
precoz de
posibles
patologías en el
futuro bebé*



**Estudios
genéticos y
dianas
terapéuticas**



**Rehabilitación sin límite
de sesiones** *hasta la
recuperación funcional
(fisioterapia, neurológica,
del suelo pélvico,
foniatría, y
oftalmológica)*



**Rehabilitación
neurológica tras
ictus**



Cirugía Robótica
(Da Vinci con
franquicia
7000€)



**Estudios
polisomnográficos**
*para patologías
respiratorias y
enfermedades
neuromusculares,
narcolepsia y otras
hipersomnias y crisis
comiciales o epilepsia.*



Coberturas que marcan la diferencia (II)



En Asisa Empresas te ofrecemos coberturas diferenciales en el mercado y de alto valor para tus equipos.



DIU
Implantación
y coste del
dispositivo
(Excluidos
hormonales)



**Estudio
biomecánico de
la marcha:**
realizado por
podólogo, *con
prescripción de
traumatólogo o
cirujano ortopédico*



**Mallas
sintéticas**
para pared
abdominal o
torácica



**Tratamiento a
domicilio con
CPAP y BIPAP** *para
pacientes con
trastornos
respiratorios*



**RAD: Red de
Asistencia
Domiciliaria**



**Seguro de
fallecimiento
por accidente**
(6.010,12 €)



**Asistencia sanitaria
derivada de
accidentes
laborales,
enfermedades
profesionales**



**Asistencia sanitaria
derivada de
vehículos a motor**



Asistencia en viaje:
14.000 € por
desplazamiento (no
por año)



**Segunda
Opinión
Médica**



PLANES DE PREVENCIÓN



PEDIATRÍA

Comprende los exámenes de salud del recién nacido (incluyendo detección de metabolopatías así como detección precoz de la hipoacusia mediante otoemisiones acústicas o potenciales evocados auditivos (en caso necesario) y exámenes periódicos de salud para control del desarrollo infantil (desde el nacimiento hasta los 11 años de edad).



GINECOLOGÍA

Revisión ginecológica anual para la prevención del cáncer de cérvix, endometrio y mama. Incluye consulta y exploración así como las pruebas diagnósticas (mamografía, citología o ecografía ginecológica) que el Ginecólogo indique.

En la prevención del cáncer de mama se recomienda la realización de una mamografía cada 2 años en mujeres mayores de 50 años (el Ginecólogo, no obstante, indicará con qué frecuencia debe realizarse esta exploración).

Para la prevención del cáncer de cuello uterino (cáncer de cérvix) se recomienda realizar una citología cérvico-vaginal de Papanicolau en mujeres de 25 a 65 años. Al principio 2 con periodicidad anual y después cada 3-5 años, según las pautas recomendadas por las Sociedades Científicas. En función de las características particulares, el Ginecólogo puede indicar esta exploración con mayor o menor frecuencia de la señalada. Estas recomendaciones no son de aplicación en mujeres que no han tenido relaciones sexuales o a quienes se les haya practicado una histerectomía total.



CARDIOLOGÍA

Prevención del riesgo coronario en personas mayores de 45 años o pacientes con factores de riesgo cardiovascular (hipertensión o dislipemias, p.ej.). Incluye consulta y exploración por médicos especialistas así como las exploraciones necesarias (por ejemplo: ECG, analítica básica de sangre y orina, prueba de esfuerzo), según las recomendaciones del Cardiólogo.



APARATO DIGESTIVO

Prevención del cáncer colorrectal en personas de riesgo (antecedentes familiares o personales). Incluye consulta y exploración física, así como las pruebas diagnósticas (por ejemplo, test de sangre oculta en heces o colonoscopia) que el especialista considere necesarias.



UROLOGÍA

Diagnóstico precoz del cáncer de próstata en hombres a partir de 50 años (o antes si existen factores de riesgo conocidos). Comprende consulta médica así como análisis de sangre (incluyendo determinación de Antígeno Específico Prostático –PSA–) y orina, y otras pruebas (como ecografía y/o biopsia de próstata) que el especialista considere oportunas. En general se recomienda un examen anual a partir de los 50 años, no obstante, el urólogo indicará la frecuencia y exploraciones precisas en cada caso.

Te acompañamos también en la prevención: conoce nuestros planes



IR AL INDICE

Compromisos

Ir a:

1. Calidad asistencial y de servicio: nuestra prioridad
2. Sencillez: para ti y tus empleados
3. Soluciones digitales



Aportando soluciones de calidad, sencillas y digitales

Desde Asisa Grandes Cuentas nos responsabilizamos de la calidad de nuestro **acuerdo**.

Nuestra forma de **hacer** se muestra en estos tres compromisos de servicio:



Conoce más

Calidad: la satisfacción de nuestros clientes constituyen nuestra prioridad. Por ello, apostamos por una relación de confianza donde siempre seamos tu primer interlocutor para todo lo que necesites.



Conoce más

Sencillez: queremos hacerte la vida más fácil desde el primer momento y a lo largo de toda nuestra relación, y para ello contarás con un equipo propio para atenderte y ayudarte siempre que lo necesites.



Conoce más

Digital: ponemos a tu disposición soluciones tecnológicas que harán tu experiencia y la de tus empleados más rápida y eficiente. Y seguimos apostando por avanzar sin descanso en esta línea.



Queremos cuidar
de ti y tus
empleados
**como nunca se
había hecho
hasta ahora**

En primera persona.

Nos comprometemos a ofrecerte un servicio de la máxima calidad. Y eso pasa por hacer **equipo contigo**.

Estaremos **siempre en contacto**, velando por **tus intereses**, informándote en todo momento sobre el estado de tu cuenta, **ayudándote** en situaciones médicas complejas. Siempre que lo necesites.

En este camino, **estamos juntos**.



La **confianza** que
generan más de
40 años de
experiencia



La **seguridad** que
transmiten más de
7 mil colectivos
asegurados



La **tranquilidad** de
formar parte del
Grupo Líder de
asistencia sanitaria
privada en nuestro



Asisa Grandes Cuentas, es la única compañía del Sector que tiene implantado un sistema de monitorización de actividad en todos sus hospitales, centros médicos y clínicas dentales propias, lo que nos permite hacer un seguimiento de la satisfacción de tus empleados en todas sus interacciones con nosotros.

**Satisfacción
de asegurado**

8,35

sobre 10

Medimos tu satisfacción cuando nos visitas

NPS

35,2%

% promotores - % detractores

Evaluamos constantemente tu experiencia cliente cuando interactúas con nosotros

Promotores

43%

Evalúan su experiencia en 9 o 10 (sobre una escala de 10)

Cuidamos que tu experiencia sea excelente y nos recomiendes



Contarás con un **equipo específico** que te acompañará a lo largo de **todo el camino**



Conoce a nuestro equipo



Siempre sabrás a quién acudir. Un **Gerente de Cuenta** estará con vosotros y os asesorará desde la puesta en marcha y durante toda la vigencia del contrato en todo lo que necesitéis.

Contarás con **información periódica** sobre la utilización y gasto médico de las distintas especialidades.



Conoce más sobre informes de resultados



Además, tenéis a vuestra disposición el **Departamento de Postventa**, que os ayudará con todo lo relativo a vuestra póliza: altas, bajas, modificaciones, facturación, certificaciones, etc.



Asimismo te ofrecemos un **portal específico para colectivos** donde **realizar tus gestiones operativas** de forma fácil, cómoda e inmediata.



Conoce más sobre nuestro portal web de Asisa Grandes Cuentas



IMPLANTACIÓN

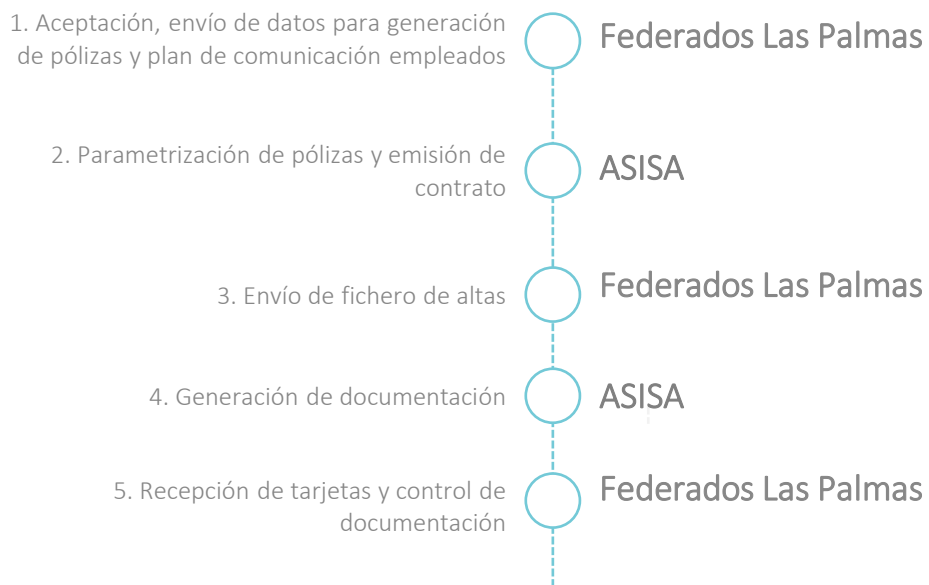

SEGUIMIENTO

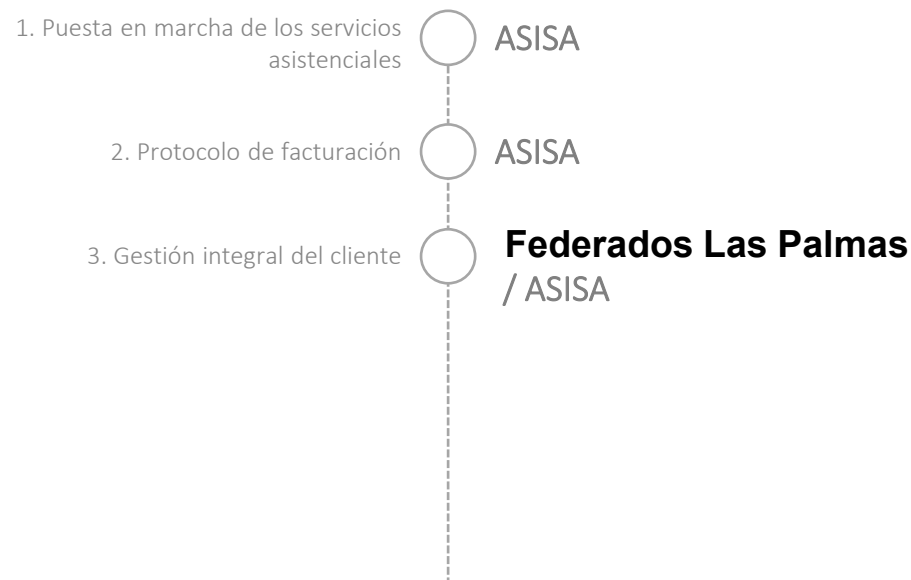

Con un **proceso muy sencillo** donde siempre te sentirás acompañado



Una **gestión digital** con diversos canales de atención a disposición de FF las Palmas.

Asisa Grandes Cuentas pone a tu disposición canales digitales que os permitirán realizar cualquier tipo de gestión de forma remota. Destacamos:



Welcome pack digital



App móvil Asisa



Chat médico



Portal web Asisa



Tarjeta en tu móvil



Videoconsulta médica



Te recibimos con un **Welcome Pack digital**



A las 24/48 horas de tu alta y con un código que te facilitamos **ya podrás acceder a tu welcome pack de bienvenida a Asisa Grandes Cuentas.**

Firma digitalmente todos los documentos de tu póliza y guarda una copia.



Benefíciate de todas tus ventajas en nuestro portal **asisa.es**



Autorizaciones

Tarjeta sanitaria

Doctor Virtual

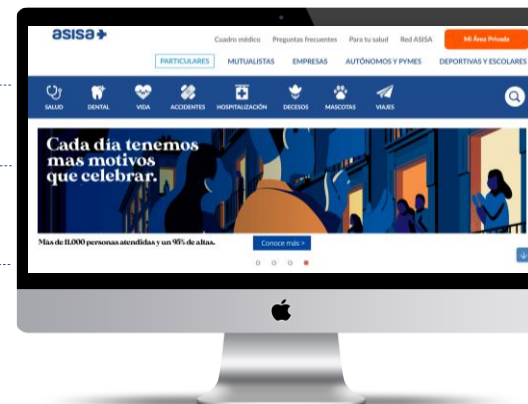

Datos personales

Visitas médicas realizadas

Datos de la póliza

Reembolso





Realiza tus gestiones de forma **fácil, cómoda e inmediata** a través de tu app móvil





Gestiona tus trámites habituales desde tu **área privada**



Solicita tus reembolsos 

Añade informes y documentos 

Consulta tus próximos recibos 

Solicita tus autorizaciones y gestiona las ya en curso 

Guarda tus médicos favoritos y consulta tus visitas médicas previas 

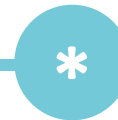

Lleva tu tarjeta contigo a todos lados. Siempre a mano



Consulta tu número de asegurado 

Identifícate con tu móvil 

Solicita un duplicado de tu tarjeta 



Chat médico siempre disponible en tu móvil. Cuando quieras y donde quieras

Desde Asisa Empresas ponemos a la disposición de tus empleados nuestro **chat médico**:



Respuesta inmediata. En menos de 2 minutos te responderemos



Sin límite de consultas. Utilízalo tantas veces como lo necesites y sin cita previa



24 h 365 días al año. No importa el momento, estaremos allí acompañándote



Te lo regalamos. Sin costes añadidos

Descubre mas





Nuestra solución de videoconsulta Asisa Live Empresas



Ponemos a vuestra disposición la nueva plataforma digital de cuidado y atención: **Asisa Live**.

Os permitirá acceder a las consultas de especialistas sin desplazamiento, con cita previa programada, atendidas por todos los profesionales de nuestro propio Grupo hospitalario HLA.

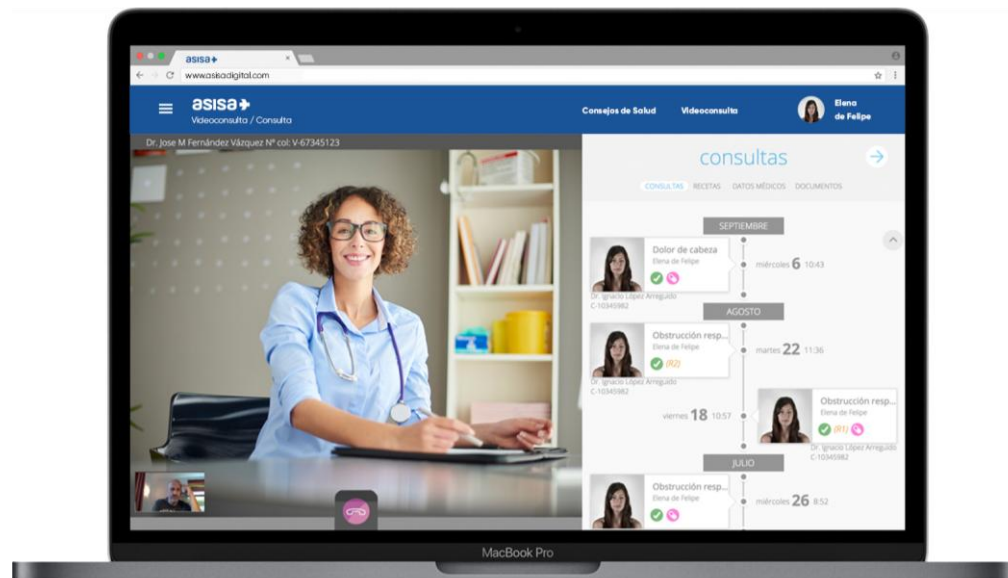

Ver video





IR AL INDICE

Contáctanos. Estamos aquí para ayudarte

Foto

Mi nombre es Jesus del Rio, pertenezco a Asisa Grandes Cuentas y **estoy a tu disposición para lo que necesites.**

Para cualquier cuestión, puedes contactar conmigo a partir de las siguientes vías:

 608 490 229

 jesus.delrio@asisa.es

 Si prefieres que te llame, por favor indícame cuándo prefieres que hablemos.

ANEXOS

Asisa Empresas

*Porque el compromiso
genera compromiso*



COMPROMISO | **asisa**
EMPRESAS |

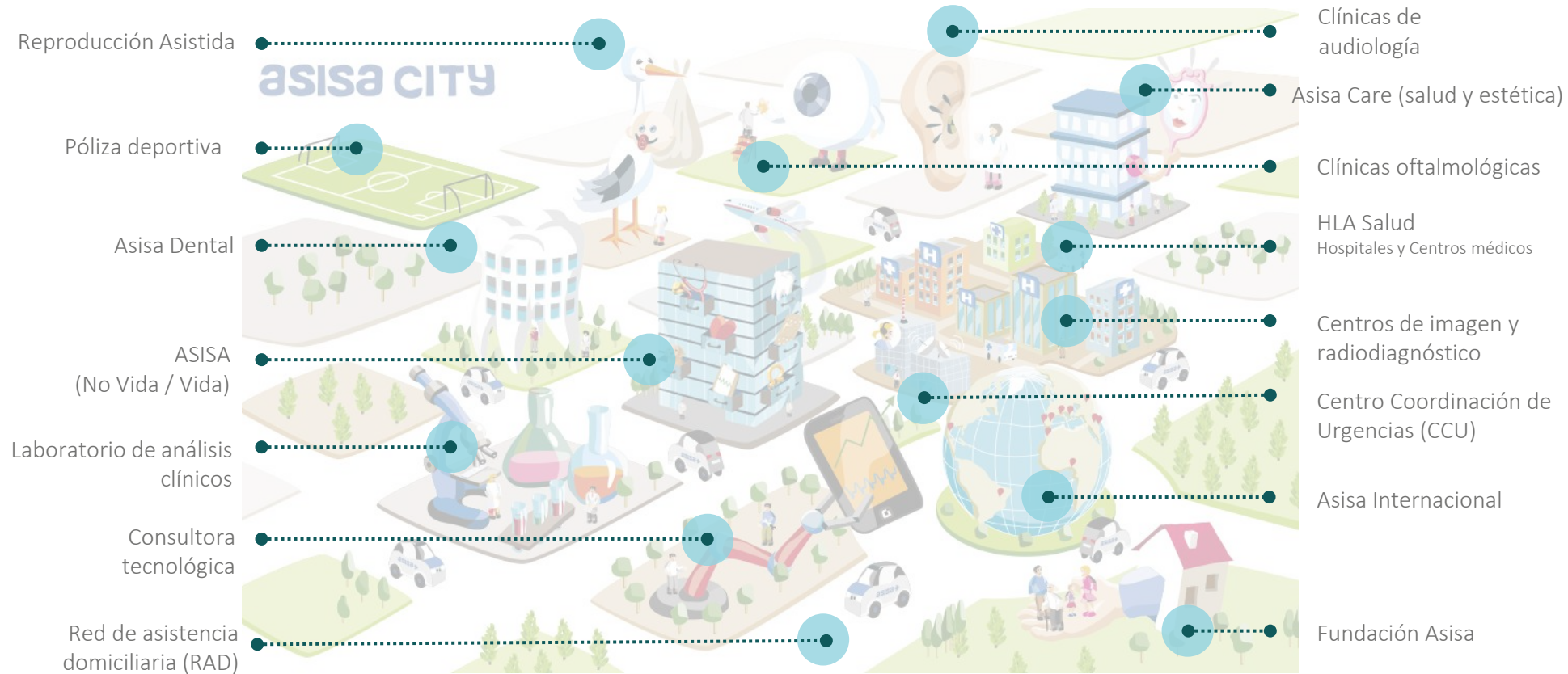

nuestras
marcas
más
destacadas

aseguradora



actividad sanitaria



otra actividad





Nuestros proyectos van más allá de nuestro país: conoce todos los rincones donde llegamos

Expansión internacional, Asisa lleva su espíritu cooperativista más allá de nuestras fronteras, con proyectos que nos sitúan en 10 países del mundo.





ASISTENCIA EN VIAJES

ÁMBITO TERRITORIAL

La asistencia será válida en todo el mundo. Se excluyen en todo caso, aquellos países que durante el desplazamiento se hallen en estado de guerra, insurrección o conflictos bélicos de cualquier clase o naturaleza, aun cuando no hayan sido declarados oficialmente. La asistencia será válida a partir de 35Km. del domicilio habitual del asegurado, excepto Baleares, Canarias, Ceuta y Melilla, en que será de 15 Km.

ÁMBITO TEMPORAL

Las prestaciones posteriormente definidas serán válidas de carácter anual, siempre que el tiempo de permanencia fuera de la residencia habitual no sea superior a 90 días consecutivos, por viaje o desplazamiento. Esta limitación no regirá cuando el desplazamiento sea dentro del territorio español.

GARANTÍAS CUBIERTAS

Gastos médicos en el extranjero

En caso de enfermedad o accidente del Asegurado acaecido durante el transcurso de un viaje por el extranjero, la aseguradora garantiza durante la vigencia del contrato y hasta un máximo de 14.000 Euros, por asegurado y viaje, los gastos enumerados a continuación:

- Honorarios médicos designado a su libre elección.
- Medicamentos recetados por un médico o cirujano.
- Gastos de hospitalización.
- Gastos de ambulancia ordenados por un médico para un trayecto local.

Para que tales gastos sea reembolsables, se deberá presentar la correspondiente factura original con informe médico completo, con sus antecedentes, diagnóstico y tratamiento, que permita establecer el carácter de la enfermedad.

Los gastos odontológicos se limitan, en cualquier caso, a 120 Euros por persona.

- Prolongación de estancia en hotel por enfermedad o accidente (hasta 60 €/día).
- Traslado sanitario de enfermos y heridos.
- Regreso del asegurado por defunción de un familiar.
- Transporte de restos mortales.

- Acompañamiento de restos mortales (hasta 90 €/día, y hasta un máximo de 3 días)
- Desplazamiento de un familiar (hasta 60 €/día, y hasta un máximo de 10 días)
- Regreso anticipado de un acompañante en caso de fallecimiento o traslado sanitario de enfermos y heridos
- Acompañamiento de menores y discapacitados.
- Envío de medicamentos.
- Búsqueda y localización de equipaje.
- Transmisión de mensajes urgentes.
- Responsabilidad Civil (hasta 4.000 €).
- Servicios de Información.
- Adelanto de Fondos (hasta límite 9.000 €).
- Servicio de Intérprete.
- Orientación médica telefónica.
- Asesoramiento en sucesiones.
- Trámites administrativos para obtención de visados.
- Cancelación de tarjetas.
- Bloqueo del teléfono móvil.



CONTIGO, en cualquier parte del mundo



Asistencia básica

Medicina general

Pediatría y puericultura (Hasta los 14 años)

Enfermería

Asistencia domiciliaria

Urgencias domiciliarias y ambulatorias en centros médicos

Traslado de enfermos (Ambulancia)

Servicio sin límite de kilómetros.

Incluye regreso a domicilio. Incluye servicio de UVI móvil.

Medicina especializada

- **Alergología e Inmunología**
- **Anatomía patológica**
- **Anestesiología y Reanimación**
- **Angiología y Cirugía Vascular**
- **Aparato digestivo**
- **Cardiología**
- **Cirugía (incluida cirugía ambulatoria)**
 - Cirugía cardiovascular
 - Cirugía general y del aparato digestivo. Proctología
 - Cirugía oral y maxilofacial
 - Cirugía ortopédica y traumatología
 - Cirugía pediátrica
 - Cirugía plástica y reparadora
 - Cirugía pediátrica

Medicina especializada (cont.)

- **Dermatología Médico-Quirúrgica y Venereología**
- **Endocrinología y nutrición**
- **Estomatología y Odontología**
 - Se incluyen consultas, revisiones, extracciones dentarias, limpieza de boca (tartrectomía) y curas, y radiología dental para estos tratamientos*
- **Geriatría**
- **Hematología y Hemoterapia**
- **Medicina física y rehabilitación**
- **Medicina Interna**
- **Medicina Nuclear**
- **Nefrología**
- **Neumología**
- **Neurocirugía**
- **Neurofisiología clínica**
- **Neurología**
- **Obstetricia y ginecología**
- **Oftalmología**
- **Oncología médica y radioterápica**
- **Otorrinolaringología**
- **Psiquiatría**
- **Reumatología**
- **Traumatología**
- **Urología**
- **Podólogo callista** (6 sesiones/año)

Hospitalización

En habitación individual con cama de acompañante (salvo UCI). Quedan cubiertos los servicios de habitación y manutención del enfermo, los gastos de quirófano, anestesia, exploraciones complementarias, medicación, transfusiones y tratamiento del proceso.

- **Hospitalización por maternidad**
 - Parto o Cesárea
 - Puerperio
 - Asistida por tocólogo y matrona. Incluye la anestesia en partos normales.*
- **Hospitalización pediátrica**
- **Hospitalización por motivo quirúrgico**
- **Hospitalización por motivo médico**
- **Hospitalización psiquiátrica** (Límite 50 días/año en Asisa Salud y 60 días/año en Asisa Integral)
- **Hospitalización en unidades especializadas**
 - UVI y Unidad Coronaria*
- **Hospital de día**

Prótesis e Implantes

- **Límite total de prótesis:** Sin límite
- Se cubren los gastos de prescripción, implantación y materiales de las prótesis quirúrgicas internas y los implantes que se detallan a continuación:*
- **Prótesis esqueléticas internas y material de osteosíntesis**
- **Prótesis valvulares cardíacas, prótesis vasculares tipo "by pass", stents coronarios, marcapasos unicamerales y bicamerales**
- **Prótesis de mama tras mastectomía por neoplasias**
- **Prótesis testiculares**
- **Coils para embolicaciones**
- **Lentes intraoculares para el tratamiento de la catarata**
- **Mallas sintéticas** de pared abdominal o torácica



Medios de diagnóstico

Análisis clínicos

- Hematología
- Bioquímica
- Bacteriología e inmunología
- Anatomía patológica
- Citología
- Cariotipos
- Estudios genéticos
Cuando su finalidad sea el diagnóstico de enfermedades
- Dianas terapéuticas

Anatomía patológica

Diagnóstico por imagen y Medicina nuclear

- Radiología convencional
- Radiología vascular
- Ecografía
- Mamografía
- TAC
- RMN
- Estudios gammagráficos
- PET - TAC
Para patologías oncológicas en las que esté aprobado el marcador FDG

Medios de diagnóstico (cont.)

Aparato Circulatorio

- Electrocardiograma
- Fonocardiograma
- Ecocardiograma
- Doppler
- Cateterismo
- Holter
- Ergometría
- Estudios electrofisiológicos cardiacos

Aparato Digestivo

- Endoscopia
- Exploraciones mediante cápsula endoscópica

Neurofisiología

- Electroencefalograma
- Ecoencefalograma
- Electronistagmografía
- Electromiografía
- Electroretinografía
- Medida de la velocidad de conducción nerviosa
- Estudio polisomnográfico para síndrome de apnea/hipoapnea del sueño (SAHS), patología respiratoria y enfermedades neuromusculares, narcolepsia y otras hypersomnias y crisis comiciales o epilepsia

Medios de diagnóstico (cont.)

Obstetricia y Ginecología

- Laparoscopia
- Ecografía
- Monitorización
- Amniocentesis
- Cariotipos
- Control del embarazo incluyendo triple screening
- Cribado prenatal no invasivo mediante estudio prenatal del ADN fetal en sangre materna

Oftalmología

- Retinografía
- Fluoresceingrafía
- Campimetría
- Ecografía
- OCT (Tomografía coherencia óptica)

Podología

- Estudio biomecánico de la marcha

Urología

- Uretroscistoscopia
- Cistoscopia
- Ureteroscopia
- Estudios Urodinámicos



Técnicas especiales de tratamiento

Terapias respiratorias

- Aerosoles (Medicación por cuenta del asegurado)
- Ventiloterapia (Medicación por cuenta del asegurado)
- Oxigenoterapia a domicilio mediante una sola fuente de oxígeno.
Tratamientos domiciliarios mediante CPAP o BIPAP para el síndrome de apnea/hipopnea obstructiva del sueño, para la insuficiencia respiratoria y para la EPOC

Aparato Circulatorio

- Cateterismo cardiaco con o sin angioplastia
- Estudio electrofisiológico cardiaco terapéutico

Láser quirúrgico

- Otorrinolaringología
- Ginecología
- Proctología
Para hemorroides, fistulas y fisuras anales y perianales, condilomas y pólipos rectales
- Oftalmología
Fotocoagulación en patologías retinianas y láser en tratamiento de glaucoma
- Broncoscopia terapéutica con láser
- Litofragmentación con láser por ureteroscopia
- Tratamiento hiperplasia benigna de próstata
Láser verde (KTP y HPS) de diodo, holmio o tulio

Litotricia extracorpórea para tratamiento litiasis renal

Medicina Nuclear

Técnicas especiales de tratamiento (cont.)

Oncología

- Quimioterapia
- Cobaltoterapia
- Radioterapia
Incluida la radioterapia de intensidad modulada
- Braquiterapia
Para el tratamiento de próstata, ginecológico, genital y de mama

Radiología intervencionista

Reconstrucción mamaria tras mastectomía por neoplasia

Incluye prótesis de mama en caso necesario. También queda cubierta la simetrización de la mama contralateral.

Rehabilitación

- Fisioterapia
- Electroterapia
- Cinesiterapia
- Magnetoterapia
- Laserterapia
- Foniatría
- Ortóptica y Pleóptica

Riñón artificial y diálisis peritoneal

Hemodiálisis para insuficiencias renales agudas o crónicas

Tratamiento del dolor

Planificación Familiar

Consulta

Vasectomía y ligadura de trompas

Implantación del DIU incluido el coste del dispositivo

Excluidos los hormonales

Estudio diagnóstico de las causas de esterilidad o infertilidad

Trasplantes

En Asisa Salud: Médula ósea (autólogo y heterólogo) y córnea (siendo el coste de la córnea por cuenta del asegurado)

En Asisa Integral: Pulmón, corazón, hígado, riñón, médula ósea (autólogo y heterólogo) y córnea (siendo el coste de la córnea por cuenta del asegurado)

Estomatología y Odontología

Consultas, revisiones y curas

Limpieza de boca (tartrectomía)

Extracciones dentarias

Radiología dental para estos tratamientos

Fluorizaciones para niños menores de 6 años

Psicoterapia

Psicoterapia

20 sesiones/año. 40 sesiones/año en caso de trastornos de la conducta alimentaria (anorexia y bulimia) y para acoso escolar y violencia de género

Preparación al parto



Cuadro coberturas (3|3)



Gestiona los trámites habituales mediante el Portal de Colectivos: fácil, sencillo y cómodo

Mediante el mismo, podrás gestionar directamente y de forma intuitiva los principales trámites de vuestra póliza:



Carga datos de forma sencilla:

tanto en la carga inicial como en futuros movimientos, carga toda tu información de forma ágil y rápida.



Consulta facturas e informes:

accede de forma sencilla a todo el detalle de las cantidades facturadas y exporta los datos que necesites.



Gestión de pólizas:

Consulta los datos de pólizas y beneficiarios pertenecientes a tus colectivos; busca de forma sencilla y cómoda los asegurados y gestiona directamente las altas, bajas y modificaciones de datos.

ALGUNOS EJEMPLOS

The screenshots show the user interface of the portal. The top navigation bar includes: USUARIO REGISTRADO, CONOCERLOS, PRODUCTOS, MUTUALISTAS, RED ASISA, MÉDICOS Y CENTROS, ACUERDOS, PRIMERA, ASISA TV. The main content area is titled 'BÚSQUEDA DE TITULARES Y BENEFICIARIOS' and includes a search bar and a table of results. The table has columns for Nombre, Apellido 1, Apellido 2, Nº de documento, Nº de póliza, Nº de grupo, Estado, Fecha Baja, and Act. The table contains several rows of data for different individuals. Below the table, there are options to 'Mostrar actual Cartera' and 'Descargar actual Cartera'. The second screenshot shows a similar view but with a 'Descargar actual Cartera' button and a 'Mostrar actual Cartera' button. The third screenshot shows a 'CARGA DESDE FICHERO' section with a search bar, a dropdown menu for 'Cliente' (selected: 02001EXCMO. AYUNTAMIENTO DE SEVILLA), a dropdown menu for 'Producto' (selected: MUTUALISTAS COLECTIVOS NACIONALES), and a 'Cargar' button. Below the button, there are instructions: 'Pasa a seguir: 1. Asegúrate de haber validado la plantilla de después de restitución. 2. Pasa "Examinar" y selecciona el fichero. 3. Pasa el botón "Cargar" para procesar los movimientos.'



Tendrás acceso a la información de resultados técnicos de mayor relevancia

Contarás con información periódica sobre la utilización y gasto médico de las distintas especialidades:

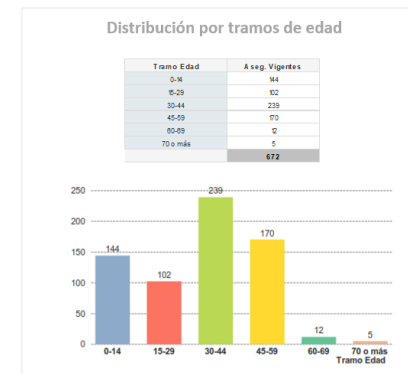
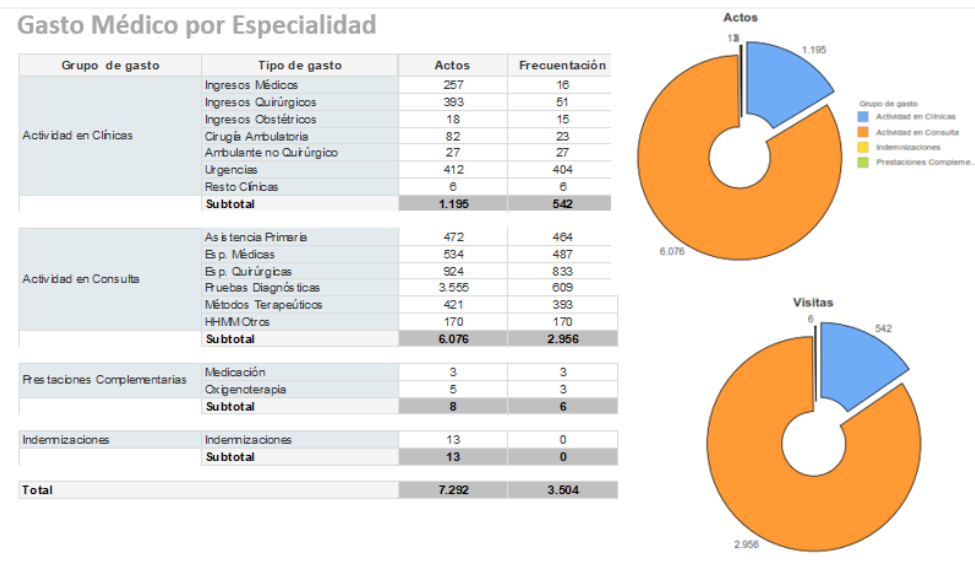

ALGUNOS EJEMPLOS DE INFORMES

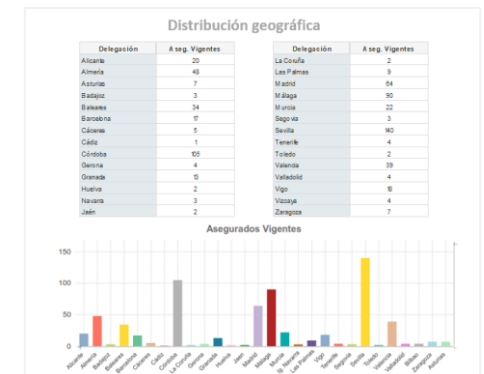



Una app intuitiva y fácil de usar (1/2)

La combinación de un excelente equipo médico con formación específica para atender a través de este canal y la tecnología más sencilla

El 90% de los usuarios está muy satisfecho con el servicio.

NPS superior al 70%.

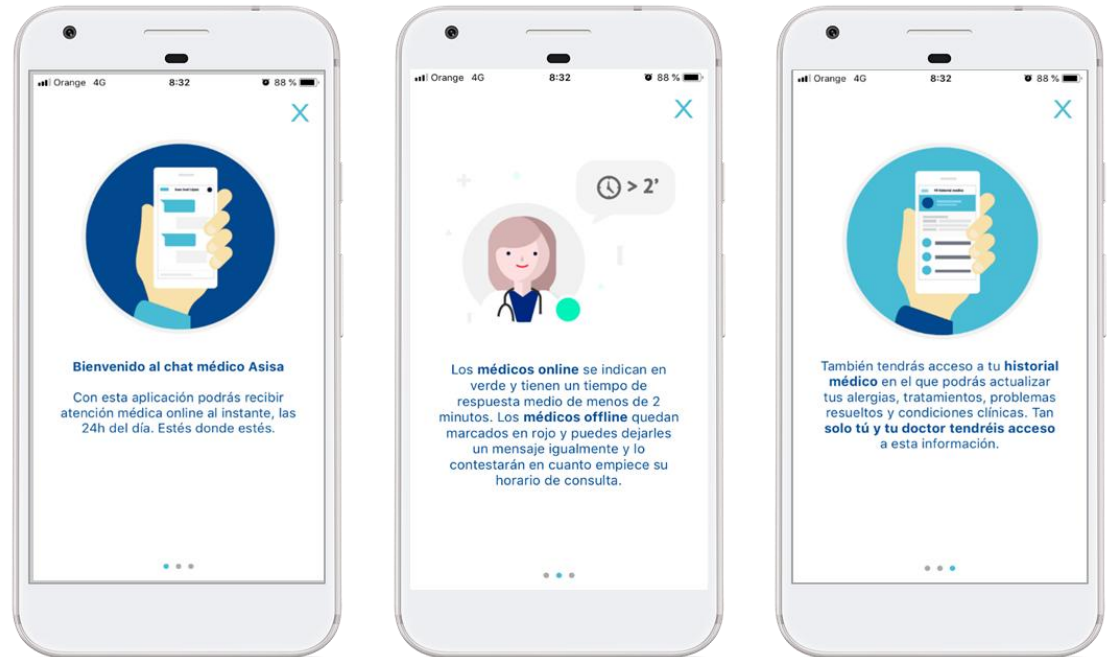

"Todos estupendo, contestación rápida y clara. Muy recomendable"

"Muy práctico. No tengo mucho tiempo para ir al médico"

"Es genial contar con una opinión experta en el momento y desde casa"

"Muy contento con el trato recibido. Muchas gracias"



Nuestro equipo médico cuidará de ti cada día (2/2)

Médicos de diferentes especialidades y otros profesionales de la salud: medicina general, pediatría, ginecología, cardiología, nutricionista y psicología están a tu disposición cuando los necesites. Para que estés tranquilo y puedas disfrutar de todo y de todos.



Comparte imágenes
Con los profesionales



Seguimiento personalizado
hasta que te encuentres bien

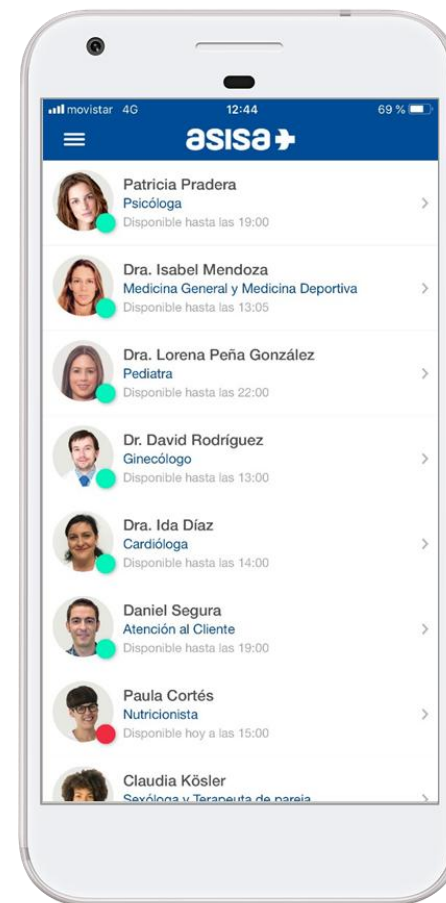



GRACIAS

Porque el compromiso
genera compromiso

COMPROMISO | **asisa**
EMPRESAS |